

Målested	80070294	Nordjyske Motorvej nord for Limfjordstunnelen
Bestyrer	0	Vejdirektoratet
Vej	70-0	Nordjyske Motorvej
Lokalitet	293/400	Limfjordstunnel, syd for TSA 22
RetningSpor	-	Alle spor mod Århus
Køretøjsart	MOTORKTJ	Motorkøretøjer
Periode	09.09-09.09.2019	(pro_v11_ek)
Kommentar		AT6

Resultater for	År
Årsdøgn	39.135
Julidøgn	39.327
Hverdagsdøgn	43.435
Æ10høj	4.207
Talte dage	322,3
Trafiktype	By- og lokaltrafik

Mandag 09.09.2019

Time\Min	0 - 15	15 - 30	30 - 45	45 - 60	I alt
00 - 01	34	25	22	18	99
01 - 02	21	12	17	20	70
02 - 03	16	18	18	24	76
03 - 04	33	41	44	46	164
04 - 05	62	97	111	137	407
05 - 06	187	321	419	428	1.355
06 - 07	567	930	1.406	1.489	4.392
07 - 08	1.479	1.429	1.445	1.381	5.734
08 - 09	1.304	1.053	861	628	3.846
09 - 10	553	530	579	560	2.222
10 - 11	519	514	535	505	2.073
11 - 12	510	531	609	584	2.234
12 - 13	568	552	525	501	2.146
13 - 14	472	532	563	572	2.139
14 - 15	610	644	686	710	2.650
15 - 16	918	982	1.025	948	3.873
16 - 17	956	854	807	624	3.241
17 - 18	609	505	475	441	2.030
18 - 19	410	378	334	292	1.414
19 - 20	264	262	284	267	1.077
20 - 21	267	280	229	221	997
21 - 22	187	185	165	184	721
22 - 23	217	174	118	61	570
23 - 24	83	77	49	46	255
I alt	11.326	10.687	10.846	10.926	43.785

Timetraфик

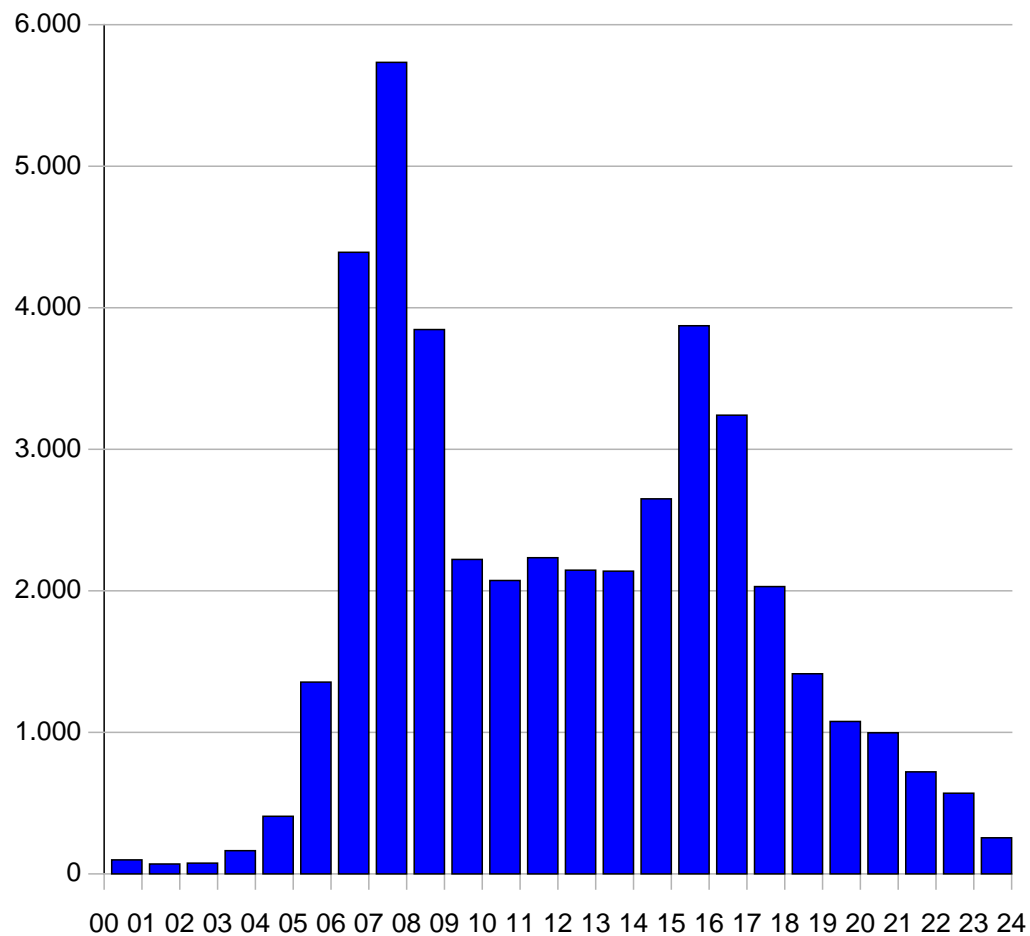

Målested	80070294	Nordjyske Motorvej nord for Limfjordstunnelen
Bestyrer	0	Vejdirektoratet
Vej	70-0	Nordjyske Motorvej
Lokalitet	293/400	Limfjordstunnel, syd for TSA 22
RetningSpor	-	Alle spor mod Århus
Køretøjsart	MOTORKTJ	Motorkøretøjer
Periode	10.09-10.09.2019	(pro_v11_ek)
Kommentar		AT6

Resultater for	År
Årsdøgn	39.135
Julidøgn	39.327
Hverdagsdøgn	43.435
Æ10høj	4.207
Talte dage	322,3
Trafiktype	By- og lokaltrafik

Tirsdag 10.09.2019

Time\Min	0 - 15	15 - 30	30 - 45	45 - 60	I alt
00 - 01	37	18	24	16	95
01 - 02	23	17	23	19	82
02 - 03	28	28	15	12	83
03 - 04	7	28	31	49	115
04 - 05	53	64	108	109	334
05 - 06	152	250	427	489	1.318
06 - 07	564	889	1.340	1.373	4.166
07 - 08	1.386	1.347	1.334	1.265	5.332
08 - 09	1.274	1.178	1.017	675	4.144
09 - 10	587	584	624	560	2.355
10 - 11	488	510	520	514	2.032
11 - 12	506	571	549	569	2.195
12 - 13	585	610	587	539	2.321
13 - 14	540	549	623	600	2.312
14 - 15	640	667	698	688	2.693
15 - 16	907	978	1.032	863	3.780
16 - 17	1.009	833	836	650	3.328
17 - 18	579	519	506	411	2.015
18 - 19	414	379	371	311	1.475
19 - 20	238	251	250	218	957
20 - 21	238	244	275	225	982
21 - 22	236	204	195	215	850
22 - 23	183	200	160	103	646
23 - 24	87	107	53	36	283
I alt	11.598	10.509	10.761	11.025	43.893

Timetraфик

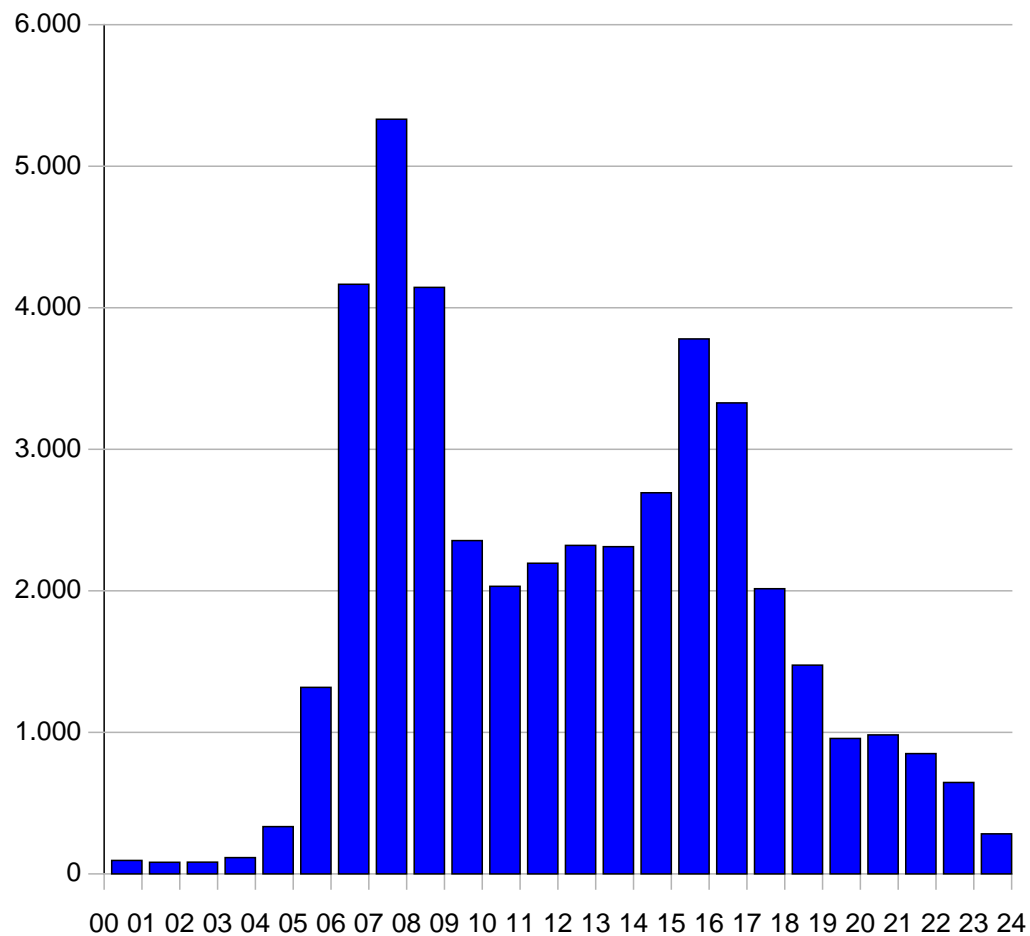

Målested	80070294	Nordjyske Motorvej nord for Limfjordstunnelen
Bestyrer	0	Vejdirektoratet
Vej	70-0	Nordjyske Motorvej
Lokalitet	293/400	Limfjordstunnel, syd for TSA 22
RetningSpør	-	Alle spor mod Århus
Køretøjsart	MOTORKTJ	Motorkøretøjer
Periode	11.09-11.09.2019	(pro_v11_ek)
Kommentar		AT6

Resultater for	År
Årsdøgn	39.135
Julidøgn	39.327
Hverdagsdøgn	43.435
Æ10høj	4.207
Talte dage	322,3
Trafiktype	By- og lokaltrafik

Onsdag 11.09.2019

Time\Min	0 - 15	15 - 30	30 - 45	45 - 60	I alt
00 - 01	57	31	24	32	144
01 - 02	20	19	24	18	81
02 - 03	31	28	15	16	90
03 - 04	14	24	35	32	105
04 - 05	31	61	113	111	316
05 - 06	176	264	448	399	1.287
06 - 07	566	876	1.413	1.404	4.259
07 - 08	1.494	1.514	1.349	1.309	5.666
08 - 09	1.332	930	778	624	3.664
09 - 10	517	575	594	546	2.232
10 - 11	508	560	554	494	2.116
11 - 12	536	525	550	622	2.233
12 - 13	617	588	600	570	2.375
13 - 14	538	553	602	583	2.276
14 - 15	634	695	784	719	2.832
15 - 16	836	962	1.029	901	3.728
16 - 17	959	834	804	663	3.260
17 - 18	588	529	517	417	2.051
18 - 19	397	375	361	268	1.401
19 - 20	259	293	286	298	1.136
20 - 21	287	310	309	232	1.138
21 - 22	189	197	184	188	758
22 - 23	230	205	157	102	694
23 - 24	67	61	65	54	247
I alt	11.595	10.602	10.883	11.009	44.089

Timetraфик

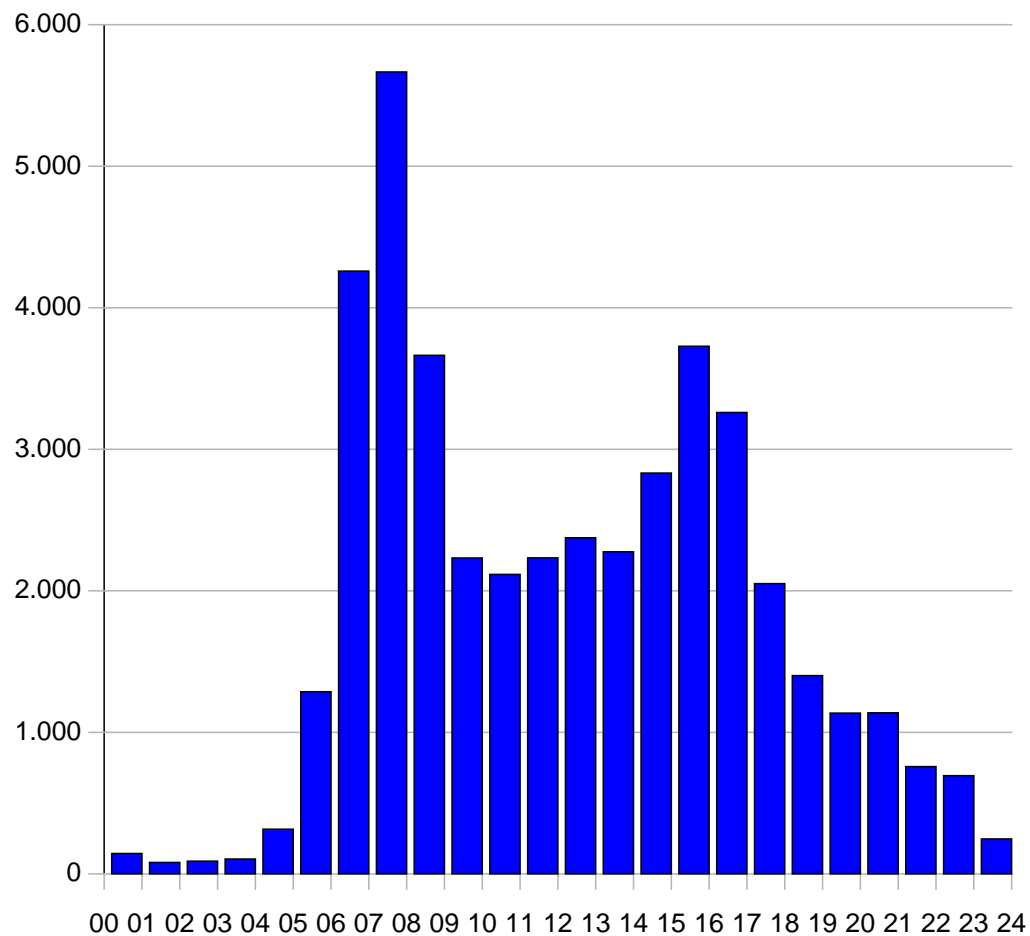

Målested	80070294	Nordjyske Motorvej nord for Limfjordstunnelen
Bestyrer	0	Vejdirektoratet
Vej	70-0	Nordjyske Motorvej
Lokalitet	293/400	Limfjordstunnel, syd for TSA 22
RetningSpor	-	Alle spor mod Århus
Køretøjsart	MOTORKTJ	Motorkøretøjer
Periode	12.09-12.09.2019	(pro_v11_ek)
Kommentar		AT6

Resultater for	År
Årsdøgn	39.135
Julidøgn	39.327
Hverdagsdøgn	43.435
Æ10høj	4.207
Talte dage	322,3
Trafiktype	By- og lokaltrafik

Torsdag 12.09.2019

Time\Min	0 - 15	15 - 30	30 - 45	45 - 60	I alt
00 - 01	43	38	33	17	131
01 - 02	26	20	24	20	90
02 - 03	17	20	22	18	77
03 - 04	15	20	39	25	99
04 - 05	34	59	105	145	343
05 - 06	149	265	425	440	1.279
06 - 07	532	922	1.363	1.462	4.279
07 - 08	1.485	1.493	1.321	1.292	5.591
08 - 09	1.302	907	790	675	3.674
09 - 10	540	584	620	646	2.390
10 - 11	556	604	544	514	2.218
11 - 12	491	554	596	617	2.258
12 - 13	644	613	583	574	2.414
13 - 14	548	584	590	637	2.359
14 - 15	651	717	684	729	2.781
15 - 16	852	1.000	1.034	898	3.784
16 - 17	875	775	739	882	3.271
17 - 18	737	644	581	477	2.439
18 - 19	507	430	390	355	1.682
19 - 20	296	281	235	358	1.170
20 - 21	327	285	303	300	1.215
21 - 22	250	224	198	200	872
22 - 23	255	204	174	135	768
23 - 24	114	81	49	48	292
I alt	11.442	11.464	11.246	11.324	45.476

Timetraфик

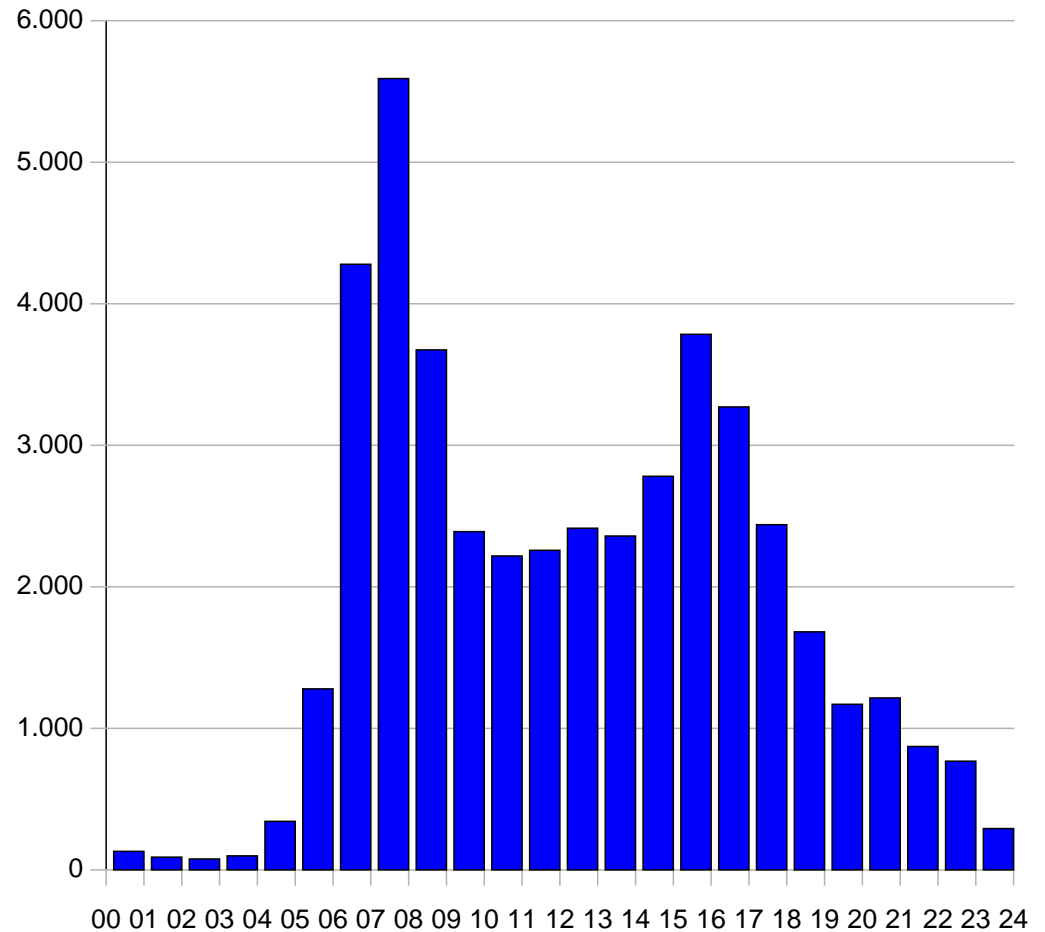

Målested	80070294	Nordjyske Motorvej nord for Limfjordstunnelen
Bestyrer	0	Vejdirektoratet
Vej	70-0	Nordjyske Motorvej
Lokalitet	293/400	Limfjordstunnel, syd for TSA 22
RetningSpør	-	Alle spor mod Århus
Køretøjsart	MOTORKTJ	Motorkøretøjer
Periode	13.09-13.09.2019	(pro_v11_ek)
Kommentar		AT6

Resultater for	År
Årsdøgn	39.135
Julidøgn	39.327
Hverdagsdøgn	43.435
Æ10høj	4.207
Talte dage	322,3
Trafiktype	By- og lokaltrafik

Fredag 13.09.2019

Time\Min	0 - 15	15 - 30	30 - 45	45 - 60	I alt
00 - 01	74	35	23	30	162
01 - 02	29	20	25	24	98
02 - 03	23	32	17	13	85
03 - 04	14	25	35	39	113
04 - 05	38	61	109	142	350
05 - 06	168	250	415	396	1.229
06 - 07	540	899	1.324	1.296	4.059
07 - 08	1.384	1.460	1.425	1.313	5.582
08 - 09	877	808	749	659	3.093
09 - 10	551	576	615	638	2.380
10 - 11	552	559	593	593	2.297
11 - 12	560	575	698	692	2.525
12 - 13	826	761	806	654	3.047
13 - 14	690	751	831	821	3.093
14 - 15	833	896	934	965	3.628
15 - 16	971	999	916	822	3.708
16 - 17	790	717	767	586	2.860
17 - 18	603	546	584	510	2.243
18 - 19	423	465	416	369	1.673
19 - 20	306	240	268	253	1.067
20 - 21	311	281	321	209	1.122
21 - 22	184	165	163	184	696
22 - 23	249	241	196	136	822
23 - 24	156	165	146	101	568
I alt	12.376	11.445	11.152	11.527	46.500

Timetraфик

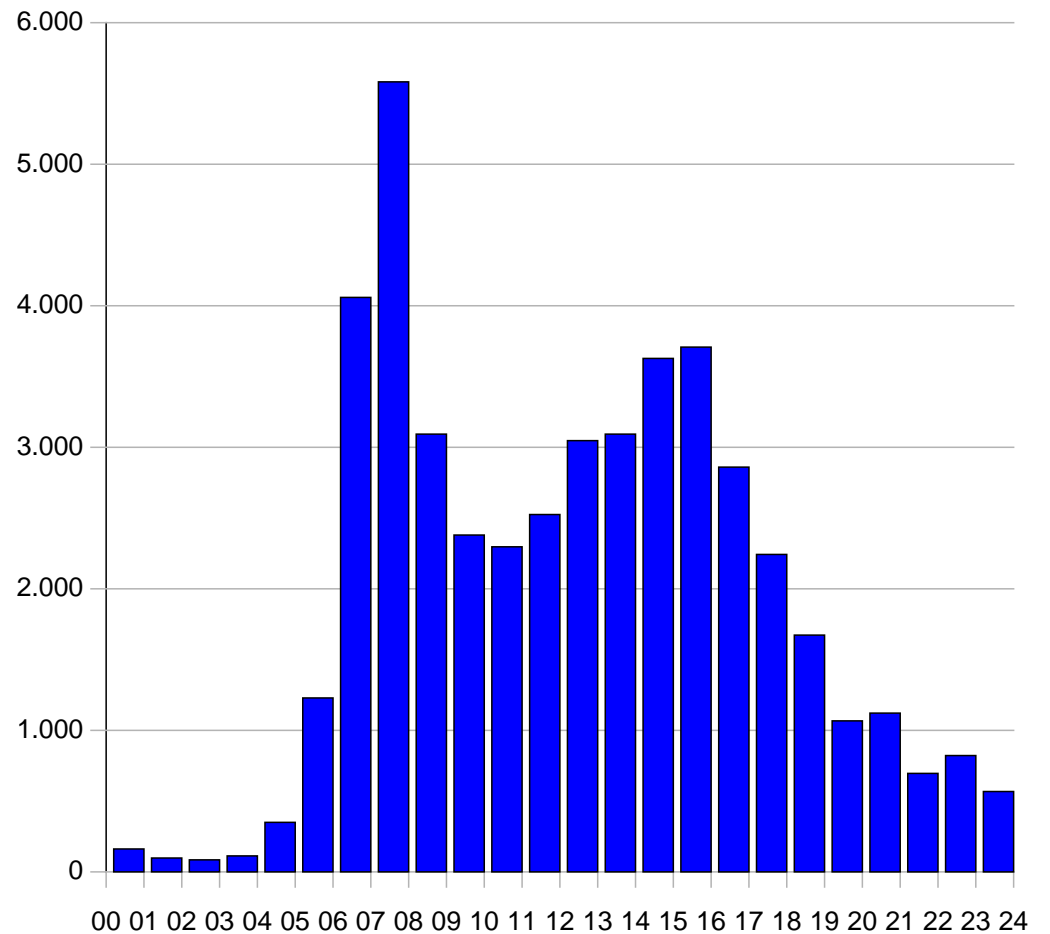

Målested	80070294	Nordjyske Motorvej nord for Limfjordstunnelen
Bestyrer	0	Vejdirektoratet
Vej	70-0	Nordjyske Motorvej
Lokalitet	293/400	Limfjordstunnel, syd for TSA 22
RetningSpor	+	Alle spor mod Frederikshavn og Hirtshals
Køretøjsart	MOTORKTJ	Motorkøretøjer
Periode	09.09-09.09.2019	(pro_v11_ek)
Kommentar		AT6

Resultater for	År
Årsdøgn	38.491
Julidøgn	39.609
Hverdagsdøgn	42.896
Æ10høj	4.161
Talte dage	322,3
Trafiktype	By- og lokaltrafik

Mandag 09.09.2019

Time\Min	0 - 15	15 - 30	30 - 45	45 - 60	I alt
00 - 01	45	28	25	23	121
01 - 02	19	22	21	20	82
02 - 03	20	19	23	18	80
03 - 04	22	22	23	29	96
04 - 05	24	37	43	75	179
05 - 06	103	140	206	239	688
06 - 07	274	511	695	778	2.258
07 - 08	890	1.060	1.057	908	3.915
08 - 09	788	696	604	472	2.560
09 - 10	446	486	463	474	1.869
10 - 11	457	473	470	447	1.847
11 - 12	420	468	548	573	2.009
12 - 13	607	526	538	573	2.244
13 - 14	589	622	603	743	2.557
14 - 15	908	939	995	1.125	3.967
15 - 16	1.306	1.339	1.339	1.324	5.308
16 - 17	1.261	1.269	1.195	891	4.616
17 - 18	750	685	641	579	2.655
18 - 19	522	502	444	397	1.865
19 - 20	296	348	332	248	1.224
20 - 21	278	257	271	224	1.030
21 - 22	228	230	230	146	834
22 - 23	191	146	115	114	566
23 - 24	126	119	57	58	360
I alt	10.938	10.478	10.570	10.944	42.930

Timetraфик

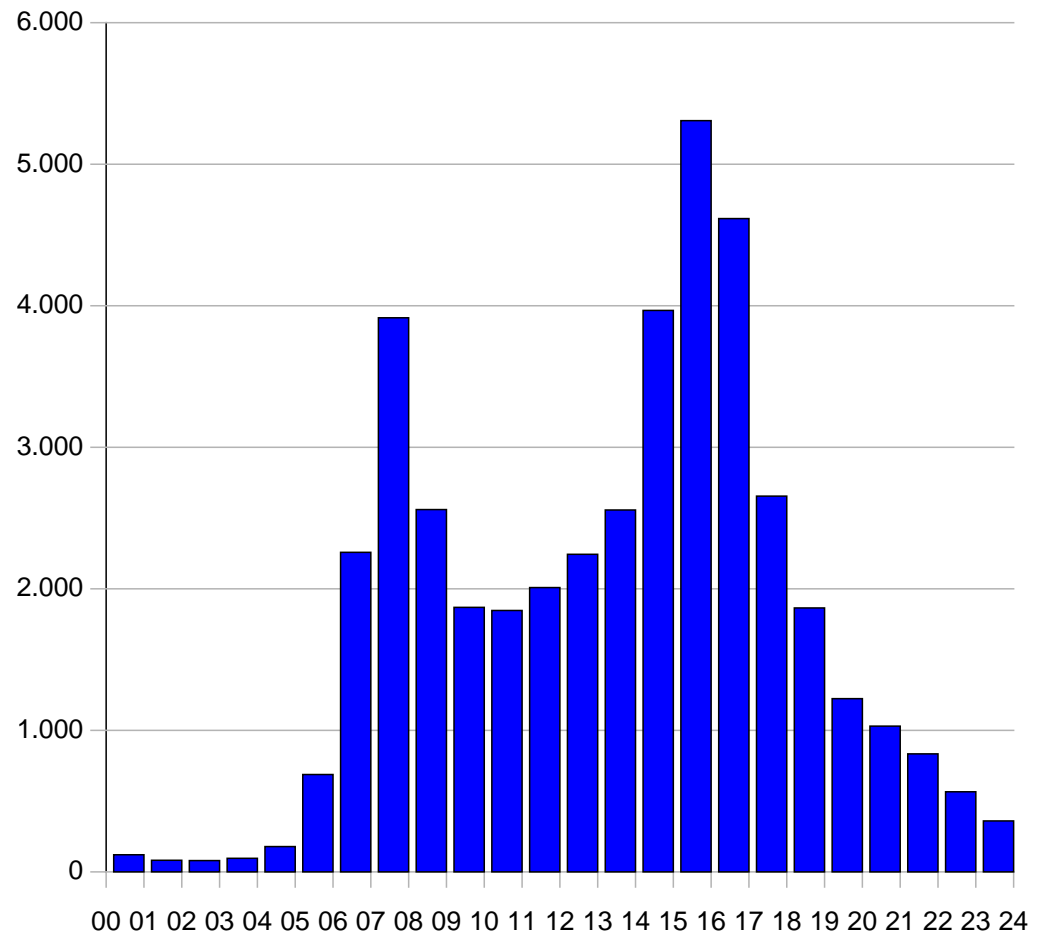

Målested	80070294	Nordjyske Motorvej nord for Limfjordstunnelen
Bestyrer	0	Vejdirektoratet
Vej	70-0	Nordjyske Motorvej
Lokalitet	293/400	Limfjordstunnel, syd for TSA 22
RetningSpor	+	Alle spor mod Frederikshavn og Hirtshals
Køretøjsart	MOTORKTJ	Motorkøretøjer
Periode	10.09-10.09.2019	(pro_v11_ek)
Kommentar		AT6

Resultater for	År
Årsdøgn	38.491
Julidøgn	39.609
Hverdagsdøgn	42.896
Æ10høj	4.161
Talte dage	322,3
Trafiktype	By- og lokaltrafik

Tirsdag 10.09.2019

Time\Min	0 - 15	15 - 30	30 - 45	45 - 60	I alt
00 - 01	74	54	35	39	202
01 - 02	30	23	26	26	105
02 - 03	27	24	13	25	89
03 - 04	21	30	20	30	101
04 - 05	26	38	42	52	158
05 - 06	77	155	190	214	636
06 - 07	291	453	643	774	2.161
07 - 08	902	1.015	978	864	3.759
08 - 09	793	787	617	507	2.704
09 - 10	408	458	491	456	1.813
10 - 11	500	484	500	493	1.977
11 - 12	487	499	531	550	2.067
12 - 13	605	561	585	563	2.314
13 - 14	512	607	679	779	2.577
14 - 15	841	896	966	1.146	3.849
15 - 16	1.295	1.288	1.277	1.257	5.117
16 - 17	1.201	1.224	1.147	939	4.511
17 - 18	760	689	594	573	2.616
18 - 19	510	521	425	401	1.857
19 - 20	380	377	297	278	1.332
20 - 21	298	282	249	277	1.106
21 - 22	258	247	216	243	964
22 - 23	186	175	143	136	640
23 - 24	136	125	71	58	390
I alt	10.735	10.680	10.618	11.012	43.045

Timetraфик

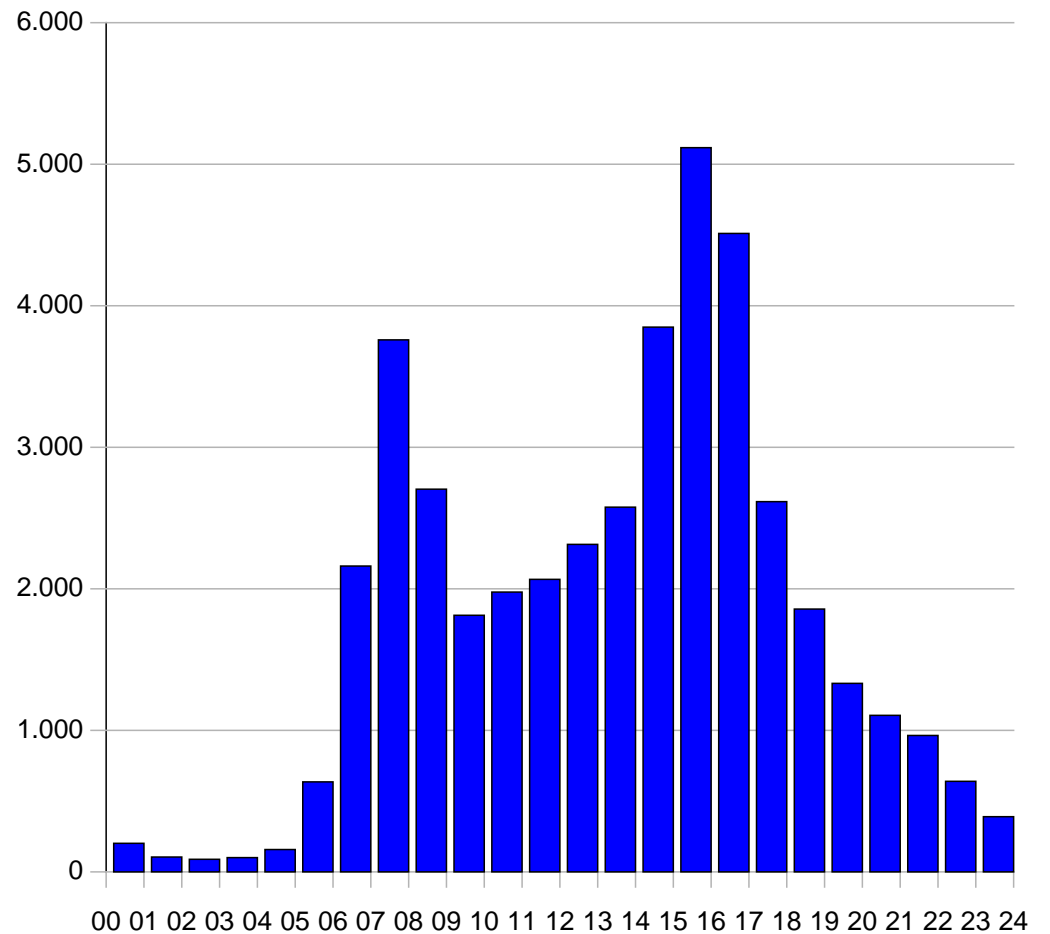

Målested	80070294	Nordjyske Motorvej nord for Limfjordstunnelen
Bestyrer	0	Vejdirektoratet
Vej	70-0	Nordjyske Motorvej
Lokalitet	293/400	Limfjordstunnel, syd for TSA 22
RetningSpor	+	Alle spor mod Frederikshavn og Hirtshals
Køretøjsart	MOTORKTJ	Motorkøretøjer
Periode	11.09-11.09.2019	(pro_v11_ek)
Kommentar		AT6

Resultater for	År
Årsdøgn	38.491
Julidøgn	39.609
Hverdagsdøgn	42.896
Æ10høj	4.161
Talte dage	322,3
Trafiktype	By- og lokaltrafik

Onsdag 11.09.2019

Time\Min	0 - 15	15 - 30	30 - 45	45 - 60	I alt
00 - 01	66	59	25	21	171
01 - 02	33	28	29	36	126
02 - 03	23	20	22	20	85
03 - 04	16	22	26	22	86
04 - 05	29	28	38	81	176
05 - 06	89	161	176	220	646
06 - 07	287	465	639	749	2.140
07 - 08	871	1.125	1.035	926	3.957
08 - 09	755	613	614	512	2.494
09 - 10	445	471	471	480	1.867
10 - 11	471	450	490	501	1.912
11 - 12	447	478	543	551	2.019
12 - 13	537	587	558	499	2.181
13 - 14	598	658	661	741	2.658
14 - 15	831	951	1.037	1.108	3.927
15 - 16	1.295	1.317	1.284	1.261	5.157
16 - 17	1.316	1.295	1.094	752	4.457
17 - 18	824	668	643	532	2.667
18 - 19	521	578	395	408	1.902
19 - 20	404	344	335	300	1.383
20 - 21	276	289	283	265	1.113
21 - 22	280	266	226	227	999
22 - 23	206	186	117	128	637
23 - 24	144	103	72	67	386
I alt	10.813	10.407	10.764	11.162	43.146

Timetraфик

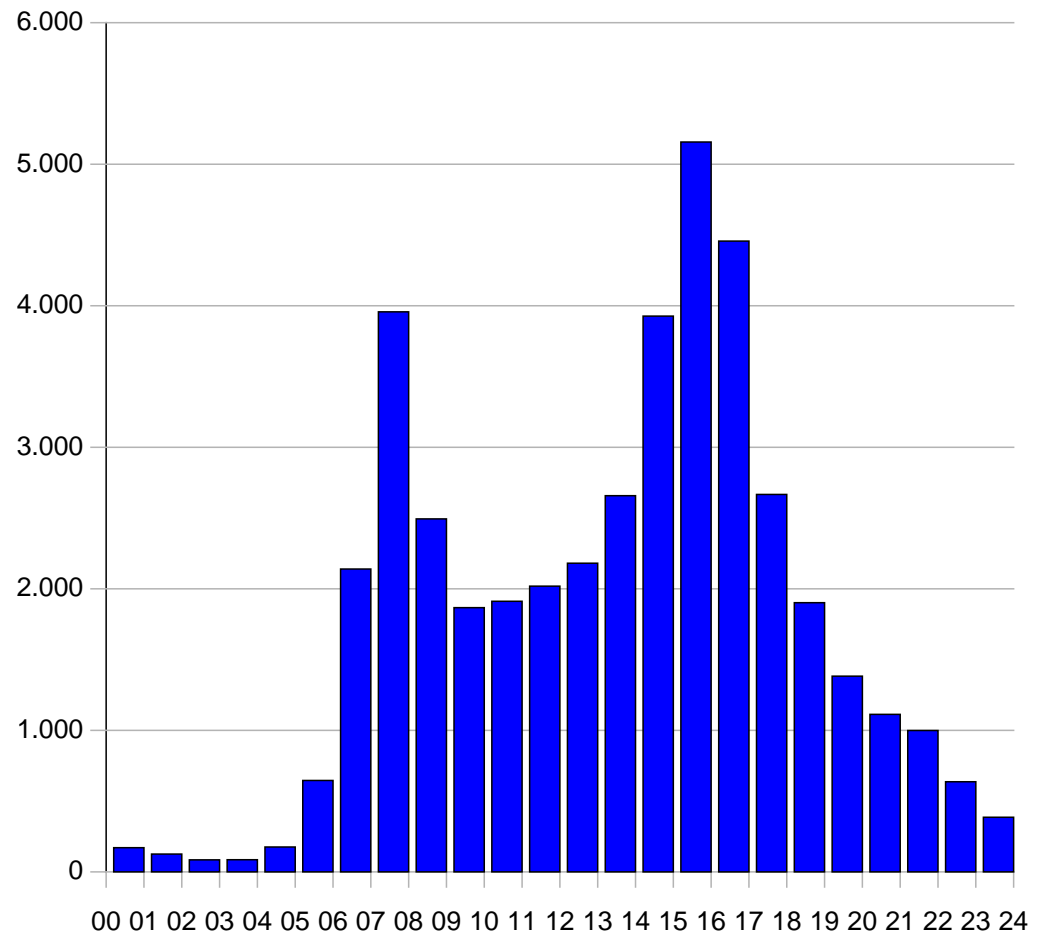



Målested	80070294	Nordjyske Motorvej nord for Limfjordstunnelen
Bestyrer	0	Vejdirektoratet
Vej	70-0	Nordjyske Motorvej
Lokalitet	293/400	Limfjordstunnel, syd for TSA 22
RetningSpor	+	Alle spor mod Frederikshavn og Hirtshals
Køretøjsart	MOTORKTJ	Motorkøretøjer
Periode	12.09-12.09.2019	(pro_v11_ek)
Kommentar		AT6

Resultater for	År
Årsdøgn	38.491
Julidøgn	39.609
Hverdagsdøgn	42.896
Æ10høj	4.161
Talte dage	322,3
Trafiktype	By- og lokaltrafik

Torsdag 12.09.2019

Time\Min	0 - 15	15 - 30	30 - 45	45 - 60	I alt
00 - 01	72	60	34	21	187
01 - 02	31	30	32	27	120
02 - 03	34	20	20	23	97
03 - 04	18	21	25	30	94
04 - 05	14	25	36	75	150
05 - 06	77	150	193	224	644
06 - 07	287	474	719	804	2.284
07 - 08	869	1.064	965	874	3.772
08 - 09	793	659	564	516	2.532
09 - 10	484	470	517	477	1.948
10 - 11	418	474	480	527	1.899
11 - 12	505	497	584	542	2.128
12 - 13	578	603	600	621	2.402
13 - 14	574	593	723	743	2.633
14 - 15	785	965	1.028	1.269	4.047
15 - 16	1.365	1.367	1.342	1.236	5.310
16 - 17	1.257	1.300	1.108	915	4.580
17 - 18	850	854	689	647	3.040
18 - 19	662	628	532	470	2.292
19 - 20	427	416	358	325	1.526
20 - 21	309	318	332	307	1.266
21 - 22	254	265	232	307	1.058
22 - 23	212	177	154	131	674
23 - 24	130	165	95	69	459
I alt	11.362	11.180	11.005	11.595	45.142

Timetraфик

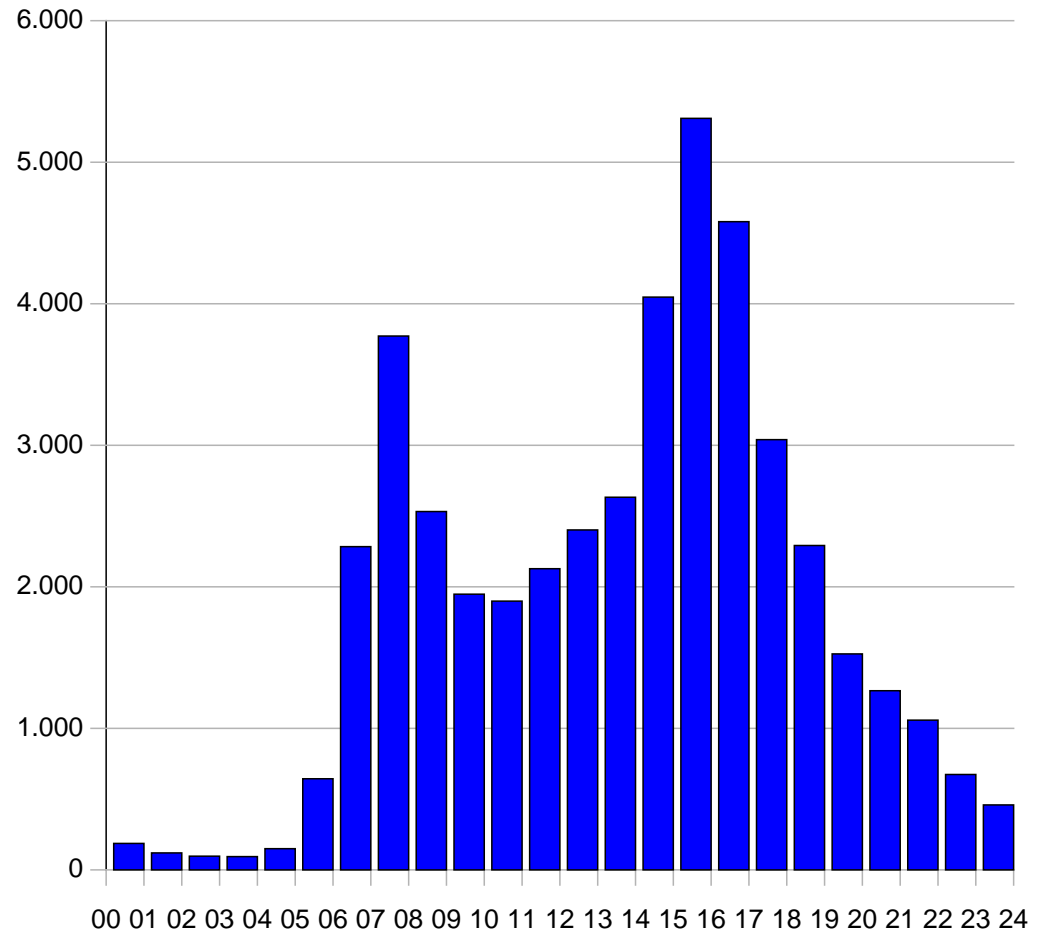

Målested	80070294	Nordjyske Motorvej nord for Limfjordstunnelen
Bestyrer	0	Vejdirektoratet
Vej	70-0	Nordjyske Motorvej
Lokalitet	293/400	Limfjordstunnel, syd for TSA 22
RetningSpor	+	Alle spor mod Frederikshavn og Hirtshals
Køretøjsart	MOTORKTJ	Motorkøretøjer
Periode	13.09-13.09.2019	(pro_v11_ek)
Kommentar		AT6

Resultater for	År
Årsdøgn	38.491
Julidøgn	39.609
Hverdagsdøgn	42.896
Æ10høj	4.161
Talte dage	322,3
Trafiktype	By- og lokaltrafik

Fredag 13.09.2019

Time\Min	0 - 15	15 - 30	30 - 45	45 - 60	I alt
00 - 01	67	51	38	28	184
01 - 02	23	32	29	27	111
02 - 03	41	29	20	25	115
03 - 04	24	28	22	20	94
04 - 05	22	46	48	83	199
05 - 06	91	109	179	190	569
06 - 07	250	458	611	750	2.069
07 - 08	870	1.014	1.000	845	3.729
08 - 09	733	583	523	450	2.289
09 - 10	451	477	470	484	1.882
10 - 11	520	562	519	560	2.161
11 - 12	591	612	707	682	2.592
12 - 13	805	909	811	733	3.258
13 - 14	799	922	974	1.014	3.709
14 - 15	1.108	1.277	1.291	1.318	4.994
15 - 16	1.337	1.378	1.264	1.079	5.058
16 - 17	1.054	1.007	886	858	3.805
17 - 18	737	798	776	788	3.099
18 - 19	678	656	495	450	2.279
19 - 20	392	414	320	314	1.440
20 - 21	322	304	255	284	1.165
21 - 22	216	265	237	296	1.014
22 - 23	296	225	167	161	849
23 - 24	165	195	155	135	650
I alt	11.797	11.574	11.592	12.351	47.314

Timetrafik

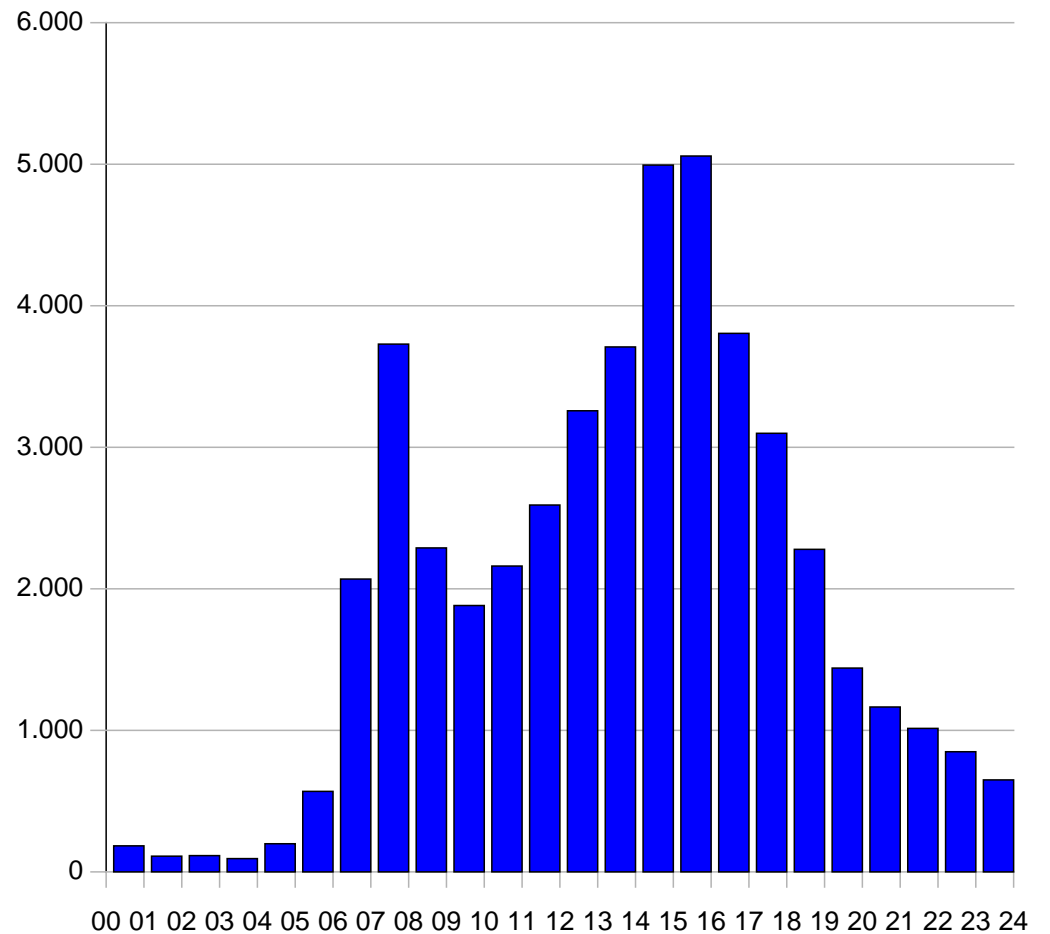

Målested	80070294	Nordjyske Motorvej nord for Limfjordstunnelen
Bestyrer	0	Vejdirektoratet
Vej	70-0	Nordjyske Motorvej
Lokalitet	293/400	Limfjordstunnel, syd for TSA 22
RetningSpor	T	Samlet trafik
Køretøjsart	MOTORKTJ	Motorkøretøjer
Periode	09.09-09.09.2019	(pro_v11_ek)
Kommentar		AT6

Resultater for	År
Årsdøgn	77.625
Julidøgn	78.936
Hverdagsdøgn	86.331
Æ10høj	8.368
Talte dage	322,3
Trafiktype	By- og lokaltrafik

Mandag 09.09.2019

Time\Min	0 - 15	15 - 30	30 - 45	45 - 60	I alt
00 - 01	79	53	47	41	220
01 - 02	40	34	38	40	152
02 - 03	36	37	41	42	156
03 - 04	55	63	67	75	260
04 - 05	86	134	154	212	586
05 - 06	290	461	625	667	2.043
06 - 07	841	1.441	2.101	2.267	6.650
07 - 08	2.369	2.489	2.502	2.289	9.649
08 - 09	2.092	1.749	1.465	1.100	6.406
09 - 10	999	1.016	1.042	1.034	4.091
10 - 11	976	987	1.005	952	3.920
11 - 12	930	999	1.157	1.157	4.243
12 - 13	1.175	1.078	1.063	1.074	4.390
13 - 14	1.061	1.154	1.166	1.315	4.696
14 - 15	1.518	1.583	1.681	1.835	6.617
15 - 16	2.224	2.321	2.364	2.272	9.181
16 - 17	2.217	2.123	2.002	1.515	7.857
17 - 18	1.359	1.190	1.116	1.020	4.685
18 - 19	932	880	778	689	3.279
19 - 20	560	610	616	515	2.301
20 - 21	545	537	500	445	2.027
21 - 22	415	415	395	330	1.555
22 - 23	408	320	233	175	1.136
23 - 24	209	196	106	104	615
I alt	22.264	21.165	21.416	21.870	86.715

Timetrafik

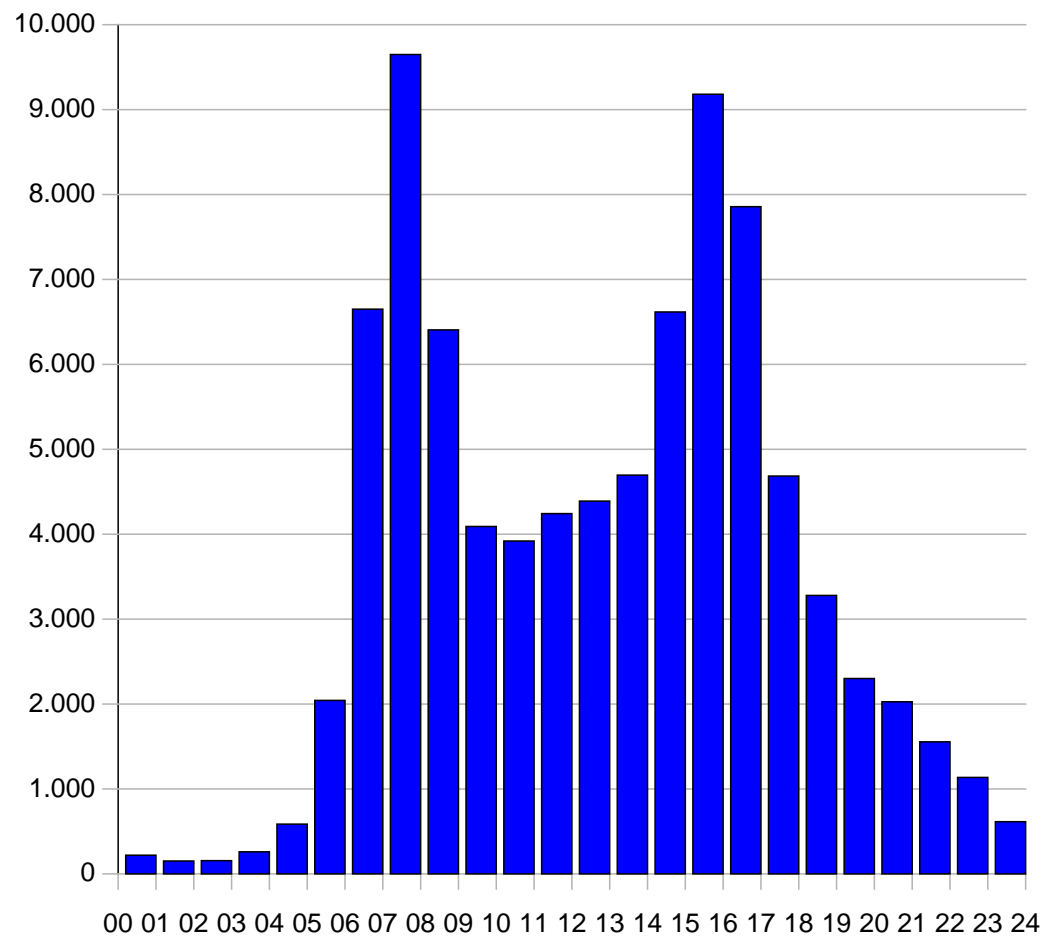

Målested	80070294	Nordjyske Motorvej nord for Limfjordstunnelen
Bestyrer	0	Vejdirektoratet
Vej	70-0	Nordjyske Motorvej
Lokalitet	293/400	Limfjordstunnel, syd for TSA 22
RetningSpor	T	Samlet trafik
Køretøjsart	MOTORKTJ	Motorkøretøjer
Periode	10.09-10.09.2019	(pro_v11_ek)
Kommentar		AT6

Resultater for	År
Årsdøgn	77.625
Julidøgn	78.936
Hverdagsdøgn	86.331
Æ10høj	8.368
Talte dage	322,3
Trafiktype	By- og lokaltrafik

Tirsdag 10.09.2019

Time\Min	0 - 15	15 - 30	30 - 45	45 - 60	I alt
00 - 01	111	72	59	55	297
01 - 02	53	40	49	45	187
02 - 03	55	52	28	37	172
03 - 04	28	58	51	79	216
04 - 05	79	102	150	161	492
05 - 06	229	405	617	703	1.954
06 - 07	855	1.342	1.983	2.147	6.327
07 - 08	2.288	2.362	2.312	2.129	9.091
08 - 09	2.067	1.965	1.634	1.182	6.848
09 - 10	995	1.042	1.115	1.016	4.168
10 - 11	988	994	1.020	1.007	4.009
11 - 12	993	1.070	1.080	1.119	4.262
12 - 13	1.190	1.171	1.172	1.102	4.635
13 - 14	1.052	1.156	1.302	1.379	4.889
14 - 15	1.481	1.563	1.664	1.834	6.542
15 - 16	2.202	2.266	2.309	2.120	8.897
16 - 17	2.210	2.057	1.983	1.589	7.839
17 - 18	1.339	1.208	1.100	984	4.631
18 - 19	924	900	796	712	3.332
19 - 20	618	628	547	496	2.289
20 - 21	536	526	524	502	2.088
21 - 22	494	451	411	458	1.814
22 - 23	369	375	303	239	1.286
23 - 24	223	232	124	94	673
I alt	22.333	21.189	21.379	22.037	86.938

Timetrafik

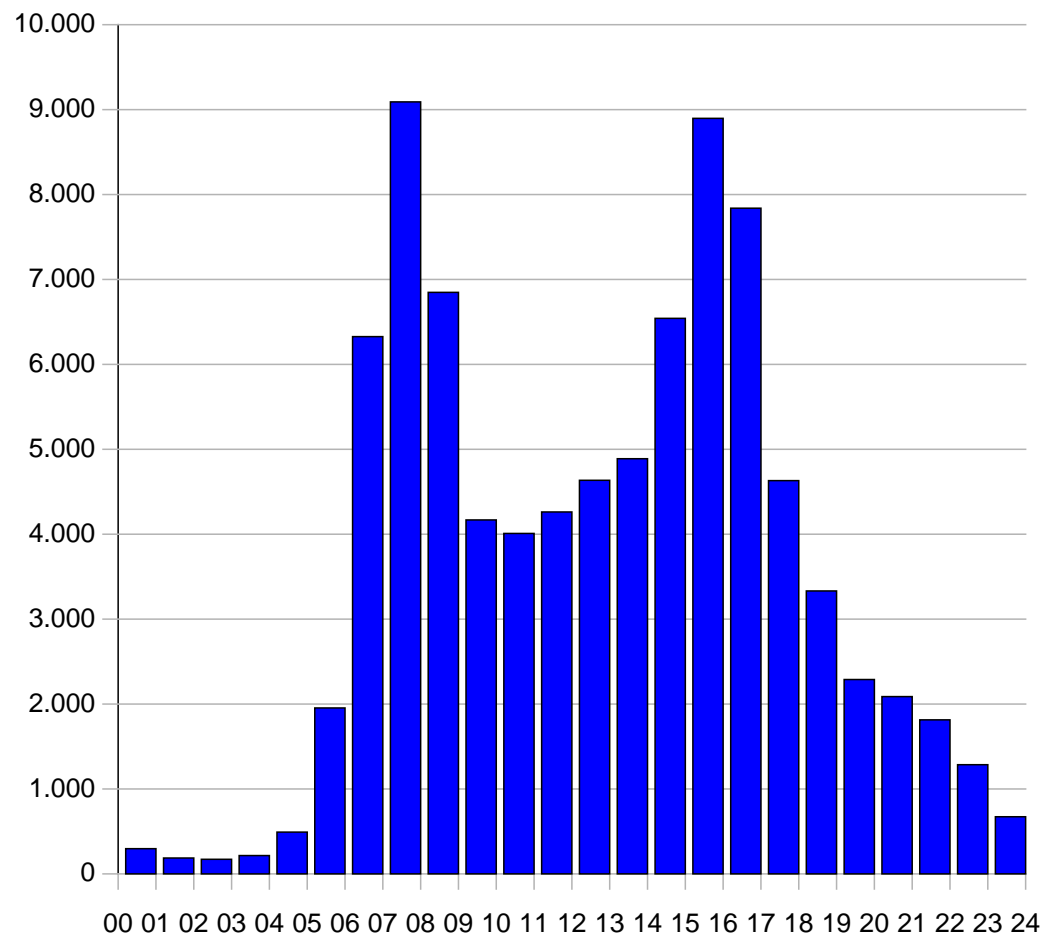

Målested	80070294	Nordjyske Motorvej nord for Limfjordstunnelen
Bestyrer	0	Vejdirektoratet
Vej	70-0	Nordjyske Motorvej
Lokalitet	293/400	Limfjordstunnel, syd for TSA 22
RetningSpor	T	Samlet trafik
Køretøjsart	MOTORKTJ	Motorkøretøjer
Periode	11.09-11.09.2019	(pro_v11_ek)
Kommentar		AT6

Resultater for	År
Årsdøgn	77.625
Julidøgn	78.936
Hverdagsdøgn	86.331
Æ10høj	8.368
Talte dage	322,3
Trafiktype	By- og lokaltrafik

Onsdag 11.09.2019

Time\Min	0 - 15	15 - 30	30 - 45	45 - 60	I alt
00 - 01	123	90	49	53	315
01 - 02	53	47	53	54	207
02 - 03	54	48	37	36	175
03 - 04	30	46	61	54	191
04 - 05	60	89	151	192	492
05 - 06	265	425	624	619	1.933
06 - 07	853	1.341	2.052	2.153	6.399
07 - 08	2.365	2.639	2.384	2.235	9.623
08 - 09	2.087	1.543	1.392	1.136	6.158
09 - 10	962	1.046	1.065	1.026	4.099
10 - 11	979	1.010	1.044	995	4.028
11 - 12	983	1.003	1.093	1.173	4.252
12 - 13	1.154	1.175	1.158	1.069	4.556
13 - 14	1.136	1.211	1.263	1.324	4.934
14 - 15	1.465	1.646	1.821	1.827	6.759
15 - 16	2.131	2.279	2.313	2.162	8.885
16 - 17	2.275	2.129	1.898	1.415	7.717
17 - 18	1.412	1.197	1.160	949	4.718
18 - 19	918	953	756	676	3.303
19 - 20	663	637	621	598	2.519
20 - 21	563	599	592	497	2.251
21 - 22	469	463	410	415	1.757
22 - 23	436	391	274	230	1.331
23 - 24	211	164	137	121	633
I alt	22.408	21.009	21.647	22.171	87.235

Timetrafik

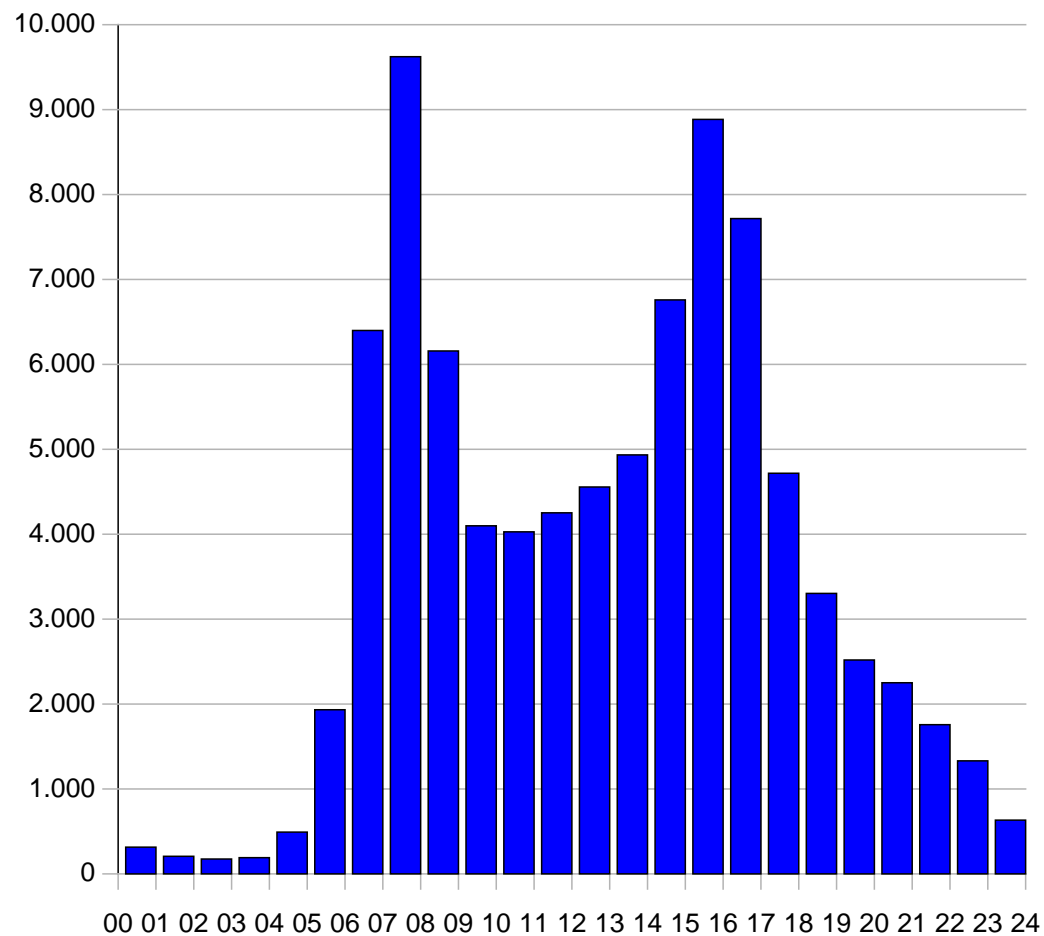

Målested	80070294	Nordjyske Motorvej nord for Limfjordstunnelen
Bestyrer	0	Vejdirektoratet
Vej	70-0	Nordjyske Motorvej
Lokalitet	293/400	Limfjordstunnel, syd for TSA 22
RetningSpor	T	Samlet trafik
Køretøjsart	MOTORKTJ	Motorkøretøjer
Periode	12.09-12.09.2019	(pro_v11_ek)
Kommentar		AT6

Resultater for	År
Årsdøgn	77.625
Julidøgn	78.936
Hverdagsdøgn	86.331
Æ10høj	8.368
Talte dage	322,3
Trafiktype	By- og lokaltrafik

Torsdag 12.09.2019

Time\Min	0 - 15	15 - 30	30 - 45	45 - 60	I alt
00 - 01	115	98	67	38	318
01 - 02	57	50	56	47	210
02 - 03	51	40	42	41	174
03 - 04	33	41	64	55	193
04 - 05	48	84	141	220	493
05 - 06	226	415	618	664	1.923
06 - 07	819	1.396	2.082	2.266	6.563
07 - 08	2.354	2.557	2.286	2.166	9.363
08 - 09	2.095	1.566	1.354	1.191	6.206
09 - 10	1.024	1.054	1.137	1.123	4.338
10 - 11	974	1.078	1.024	1.041	4.117
11 - 12	996	1.051	1.180	1.159	4.386
12 - 13	1.222	1.216	1.183	1.195	4.816
13 - 14	1.122	1.177	1.313	1.380	4.992
14 - 15	1.436	1.682	1.712	1.998	6.828
15 - 16	2.217	2.367	2.376	2.134	9.094
16 - 17	2.132	2.075	1.847	1.797	7.851
17 - 18	1.587	1.498	1.270	1.124	5.479
18 - 19	1.169	1.058	922	825	3.974
19 - 20	723	697	593	683	2.696
20 - 21	636	603	635	607	2.481
21 - 22	504	489	430	507	1.930
22 - 23	467	381	328	266	1.442
23 - 24	244	246	144	117	751
I alt	22.804	22.644	22.251	22.919	90.618

Timetrafik

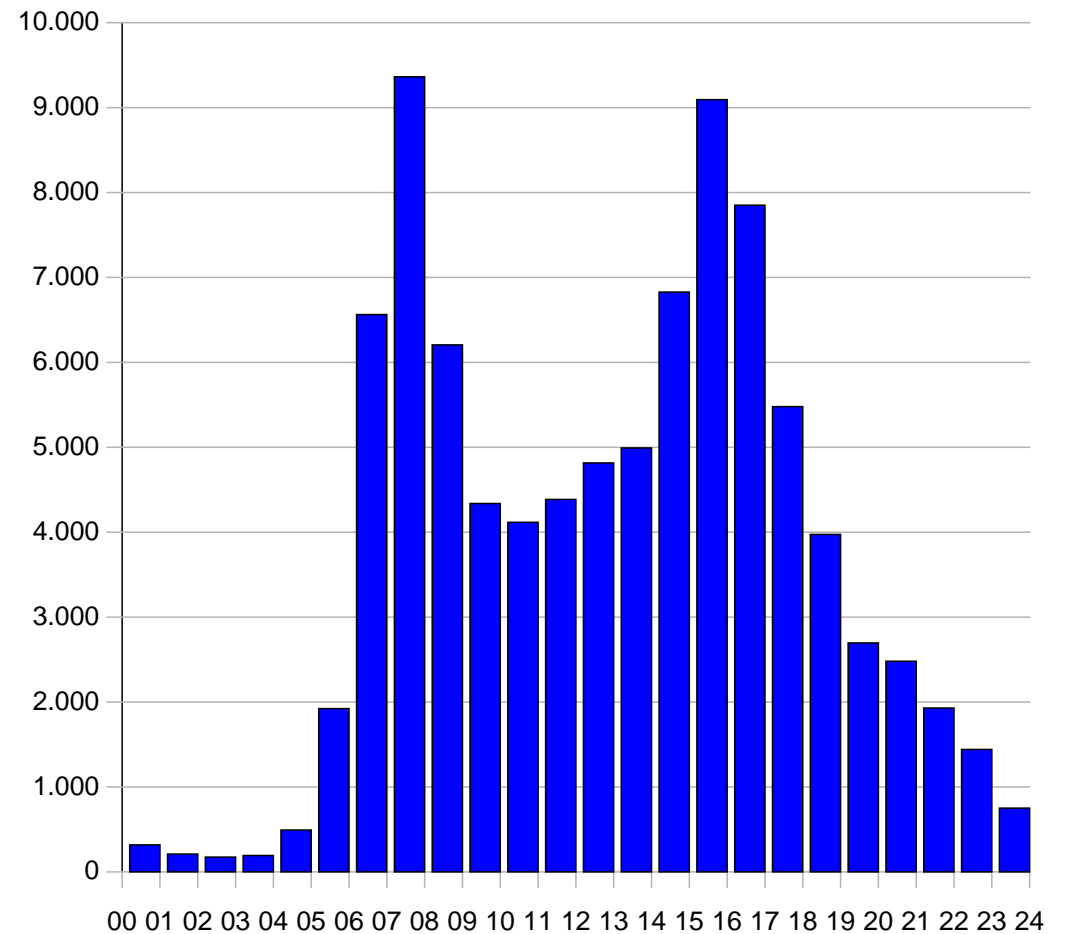

## Antal køretøjer i alt

Udskr.

01.03.2021 11:25

Målested	80070294	Nordjyske Motorvej nord for Limfjordstunnelen
Bestyrer	0	Vejdirektoratet
Vej	70-0	Nordjyske Motorvej
Lokalitet	293/400	Limfjordstunnel, syd for TSA 22
RetningSpor	T	Samlet trafik
Køretøjsart	MOTORKTJ	Motorkøretøjer
Periode	13.09-13.09.2019	(pro_v11_ek)
Kommentar		AT6

Resultater for	År
Årsdøgn	77.625
Julidøgn	78.936
Hverdagsdøgn	86.331
Æ10høj	8.368
Talte dage	322,3
Trafiktype	By- og lokaltrafik

Fredag 13.09.2019

Time\Min	0 - 15	15 - 30	30 - 45	45 - 60	I alt
00 - 01	141	86	61	58	346
01 - 02	52	52	54	51	209
02 - 03	64	61	37	38	200
03 - 04	38	53	57	59	207
04 - 05	60	107	157	225	549
05 - 06	259	359	594	586	1.798
06 - 07	790	1.357	1.935	2.046	6.128
07 - 08	2.254	2.474	2.425	2.158	9.311
08 - 09	1.610	1.391	1.272	1.109	5.382
09 - 10	1.002	1.053	1.085	1.122	4.262
10 - 11	1.072	1.121	1.112	1.153	4.458
11 - 12	1.151	1.187	1.405	1.374	5.117
12 - 13	1.631	1.670	1.617	1.387	6.305
13 - 14	1.489	1.673	1.805	1.835	6.802
14 - 15	1.941	2.173	2.225	2.283	8.622
15 - 16	2.308	2.377	2.180	1.901	8.766
16 - 17	1.844	1.724	1.653	1.444	6.665
17 - 18	1.340	1.344	1.360	1.298	5.342
18 - 19	1.101	1.121	911	819	3.952
19 - 20	698	654	588	567	2.507
20 - 21	633	585	576	493	2.287
21 - 22	400	430	400	480	1.710
22 - 23	545	466	363	297	1.671
23 - 24	321	360	301	236	1.218
I alt	24.173	23.019	22.744	23.878	93.814

Timetrafik

